一九一八年二月廿日
第四十一號

誠報

本畫報每月兩册

出版地址在後頁
定價每册大洋五分

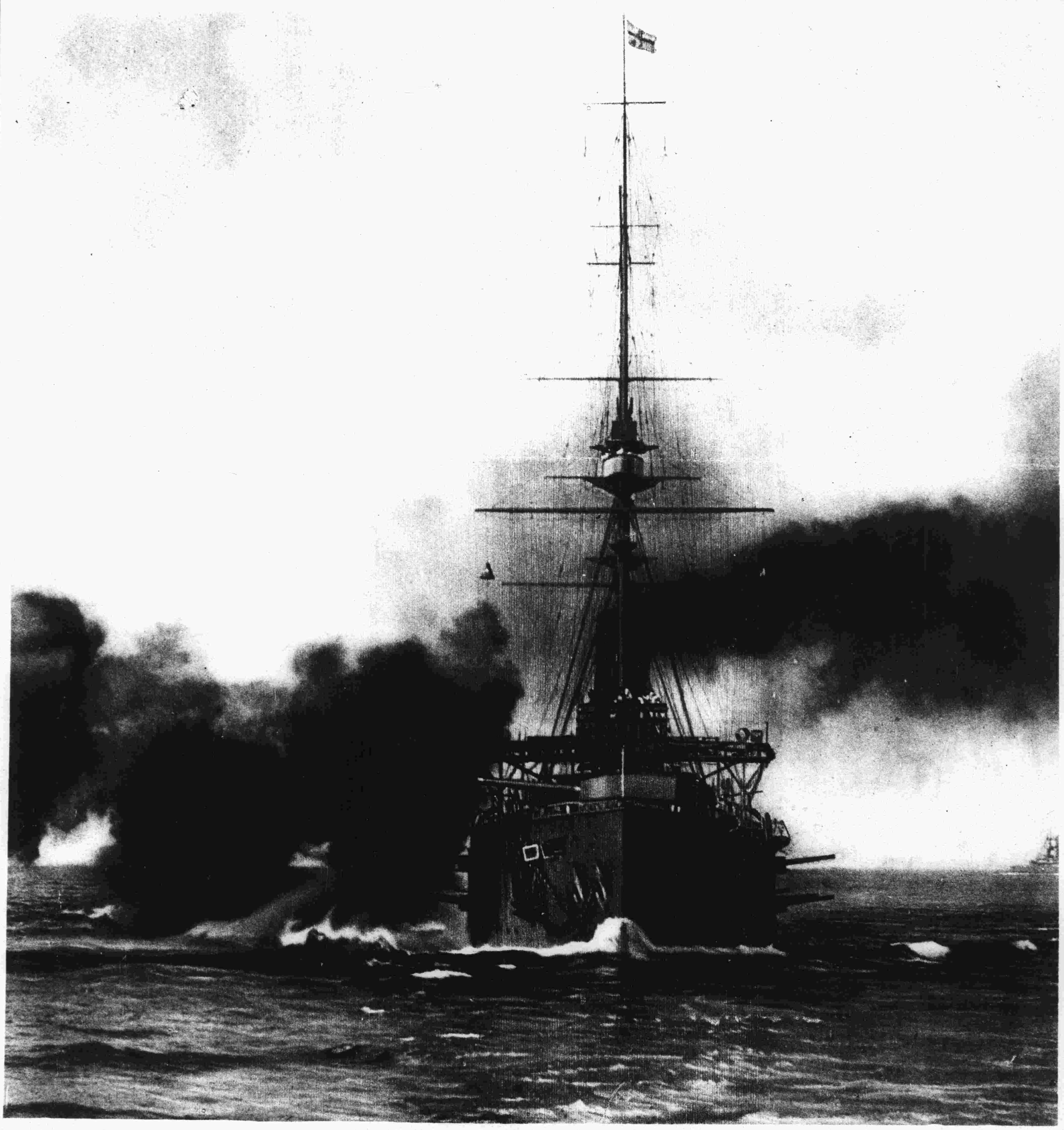

英國戰艦偏舷之砲齊放攻敵

英軍戰攻土人於巴勒士登之圖景

英軍營帳之一處

駱駝載負糧食自貨物棧出發前往戰地

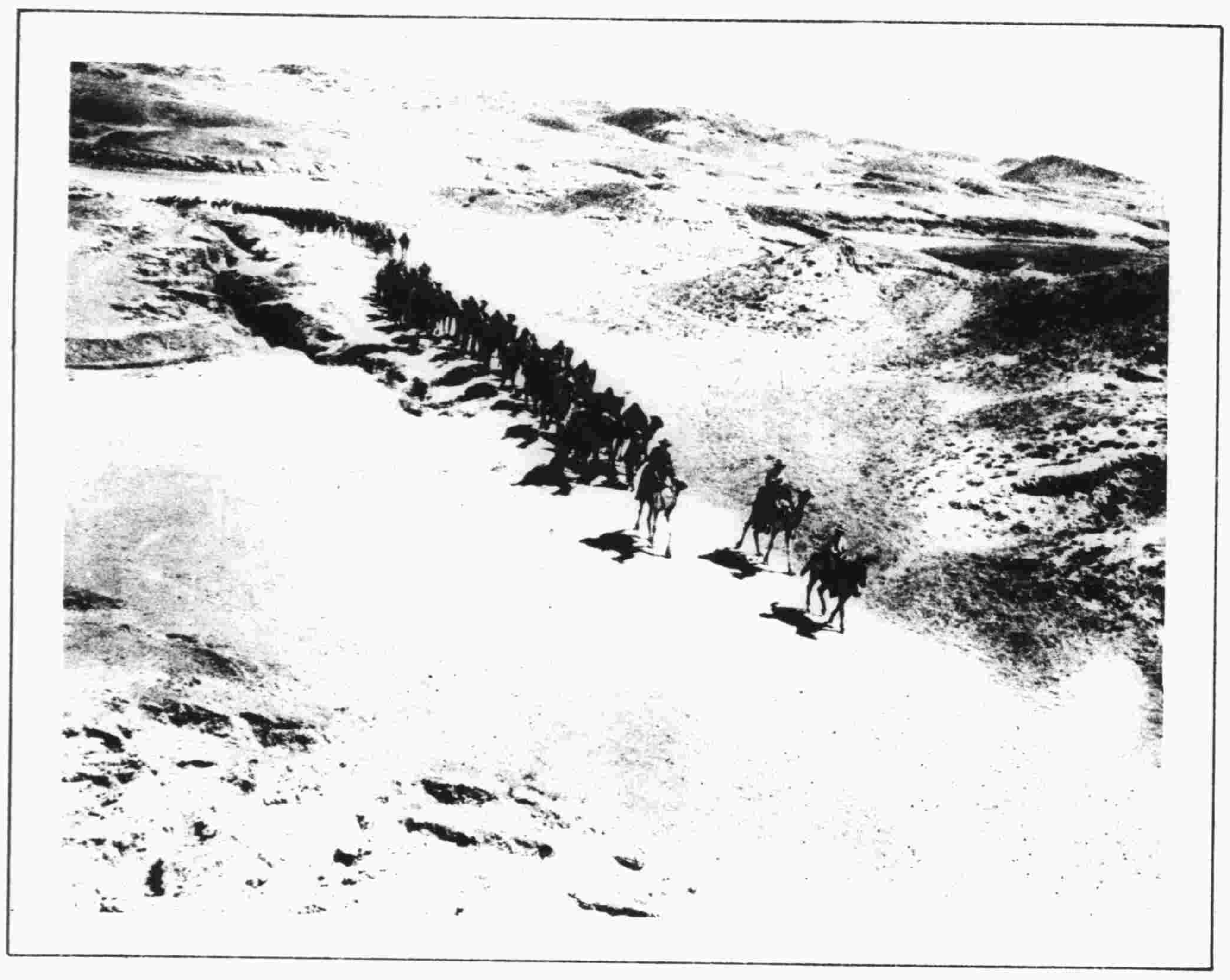

駱駝隊兵士驅駝往飲水處

隨營埃及僕人自井汲水以飲駱駝

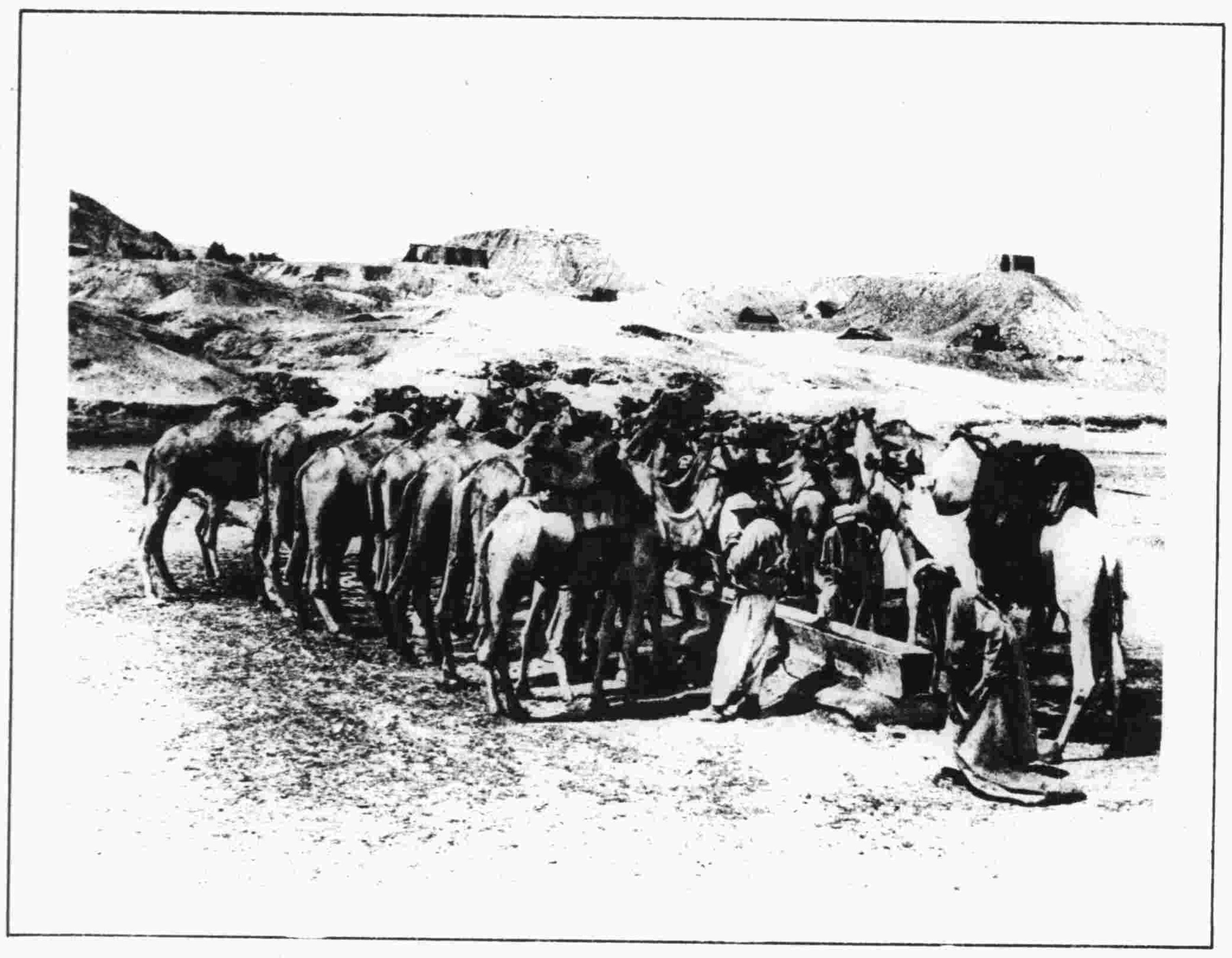

一群駱駝飲水長槽中

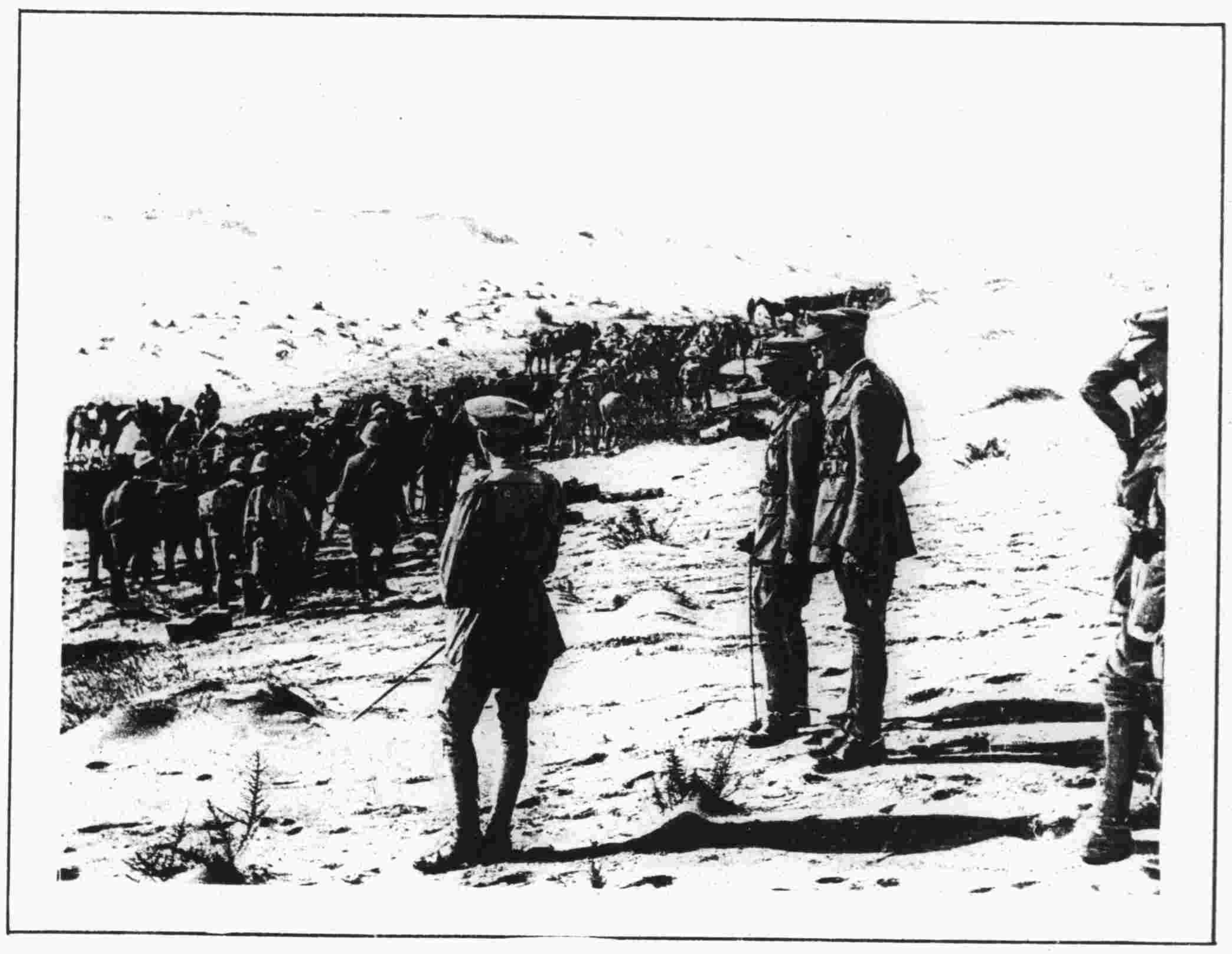

一行英軍攜輜重品預備出發至戰陣

德屬殖民地面積至廣先後爲英軍所克取其所領東非洲則最後被略者也下圖所示悉是役之戰景

小隊印軍休息曠野中

英砲隊在荒野中施放攻敵

以木爲橋摩托貨車經行過之

圖中所示爲英國一將軍及其屬僚並印兵數人

軍官用草圍其盔以避敵人之眼線

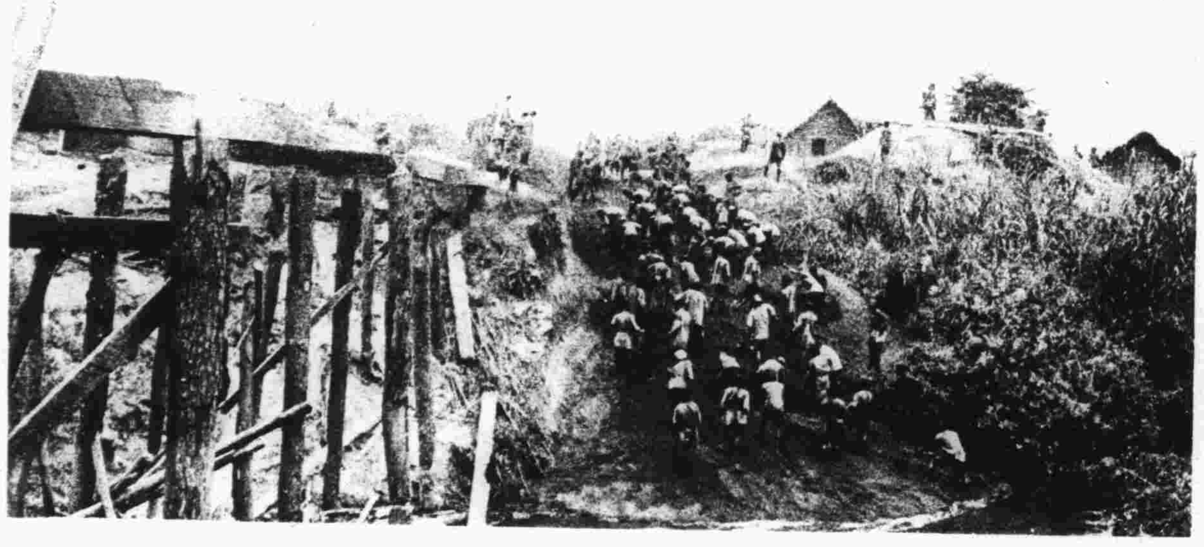

步兵於河畔築造道路

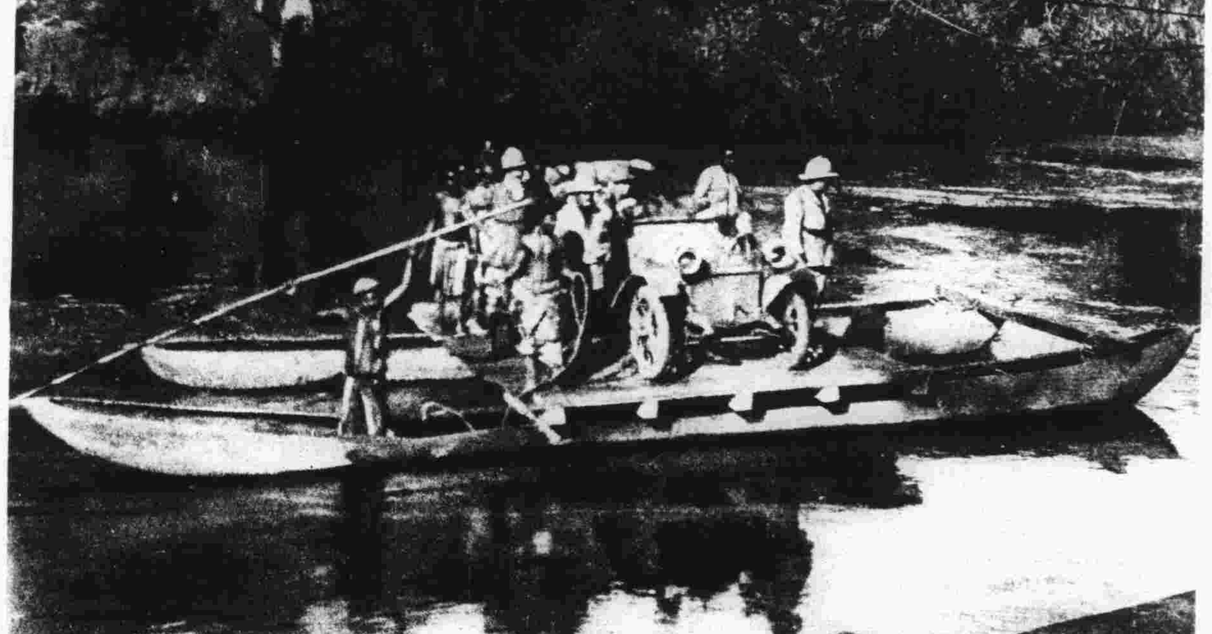

非洲人以船渡英兵官及一摩托車過河

西歐英軍

喜笑得意之英軍在新

轉運軍火糧

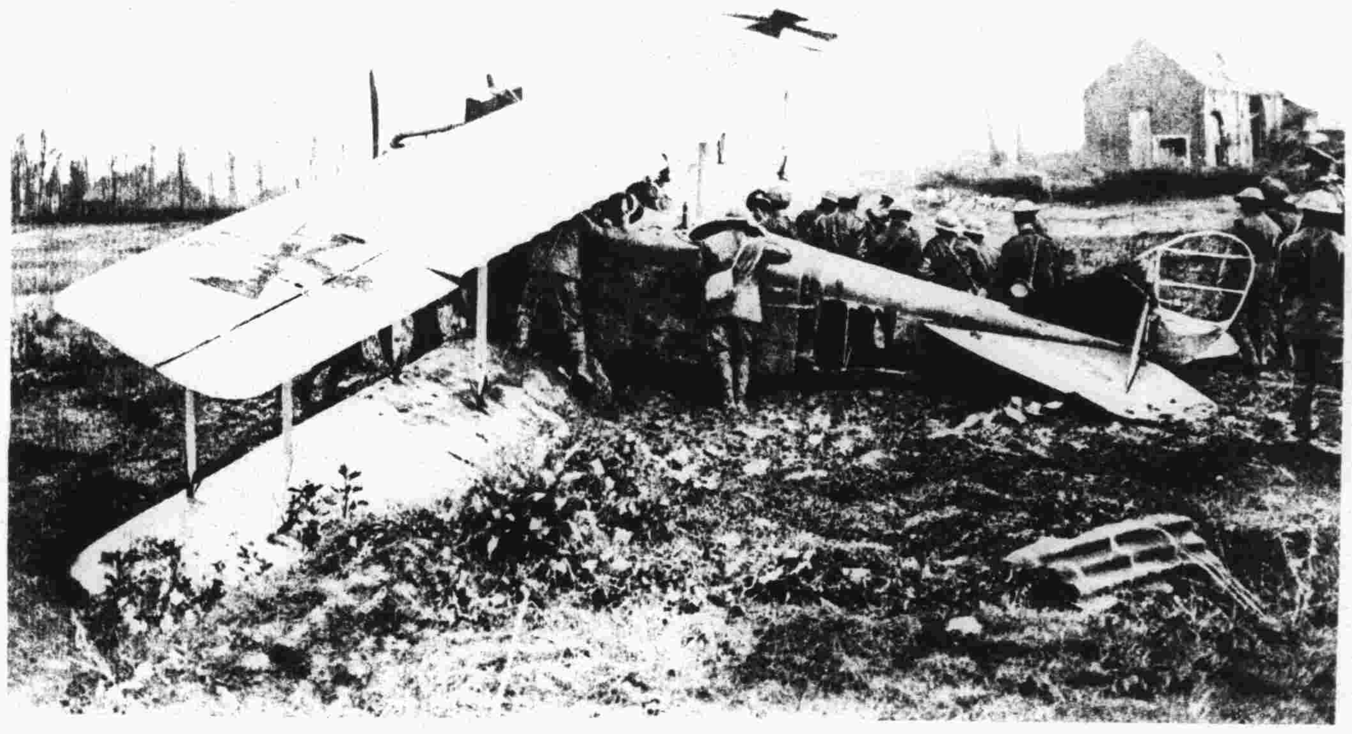

英軍砲火所擊下之德飛機

英砲兵掘起一砲於戰場淤泥中

數千取自敵人之來復鎗及子藥箱積聚所成堆

軍之戰圖

新近取自德人之壕溝中

糧食至戰火線

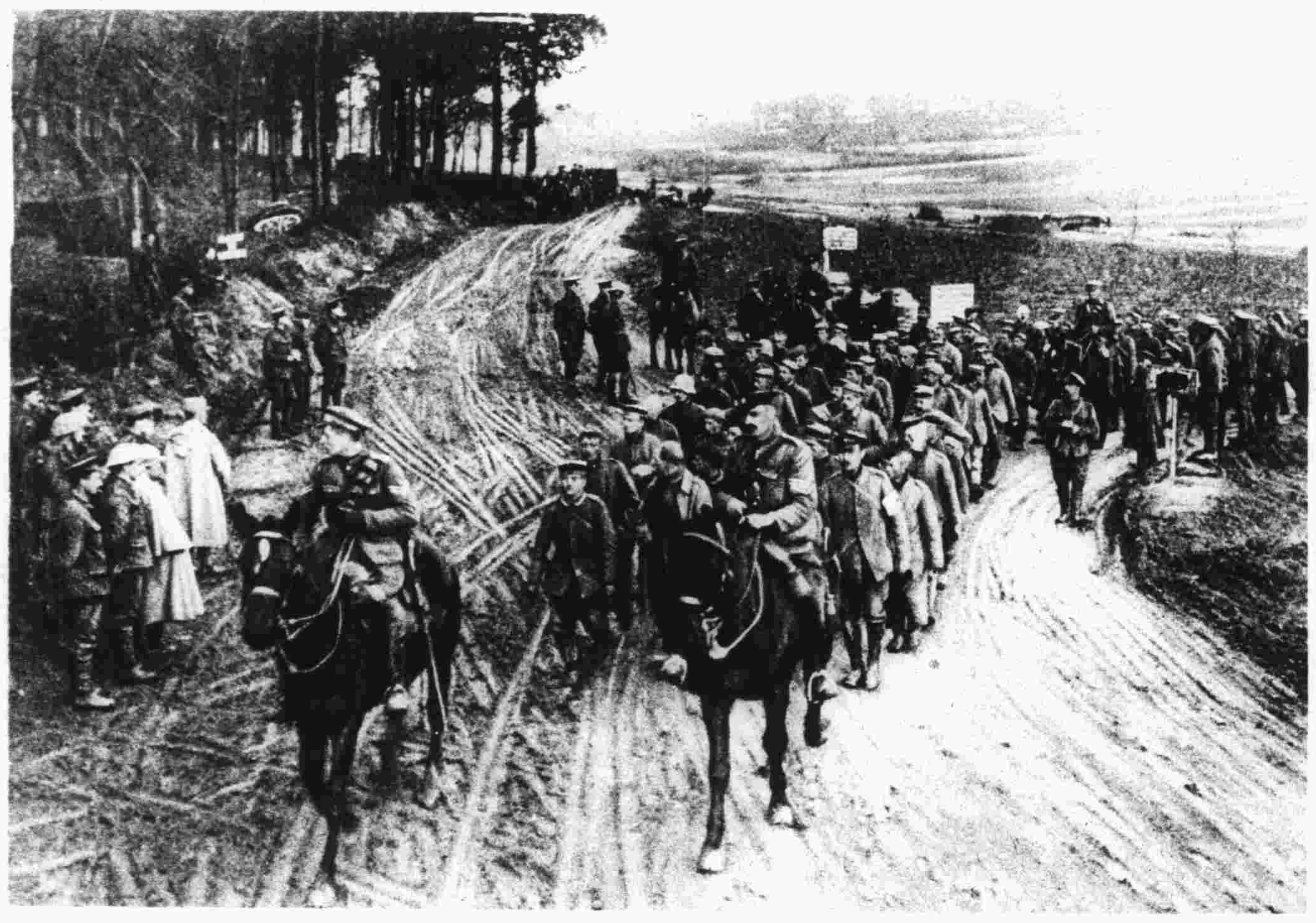

大群德囚被送至英軍駐紮地

英軍榴彈大砲準備施放攻敵

英國蘇格蘭兵經過一敵人棄下之壕溝

西部英軍之工程部分

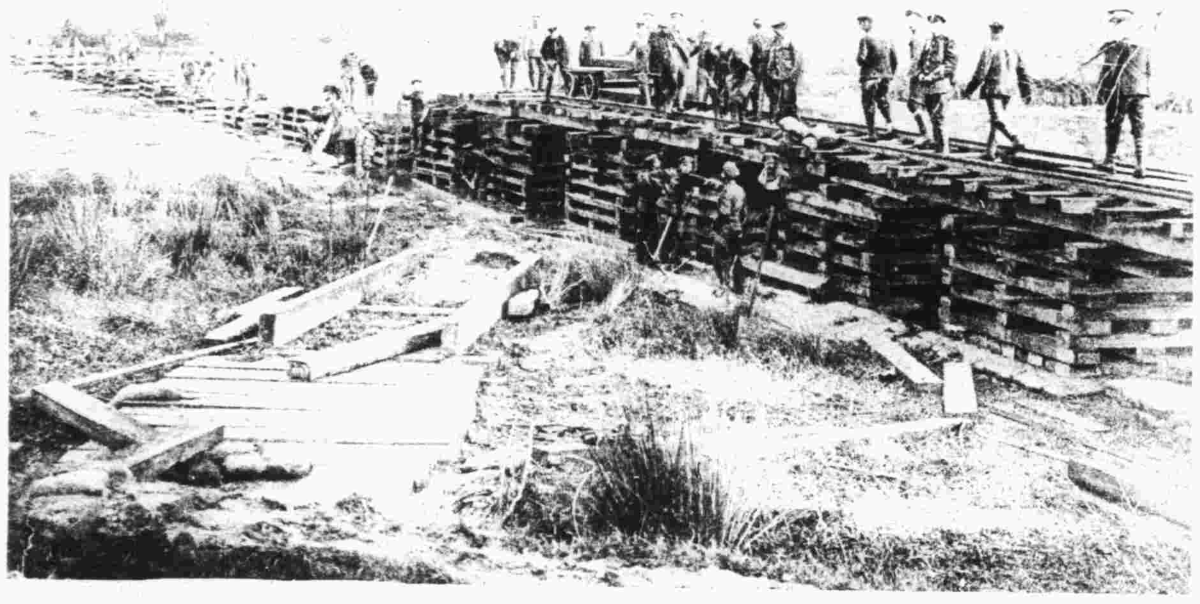

建造鐵道過水浸卑濕之地

鐵道既成車行過之

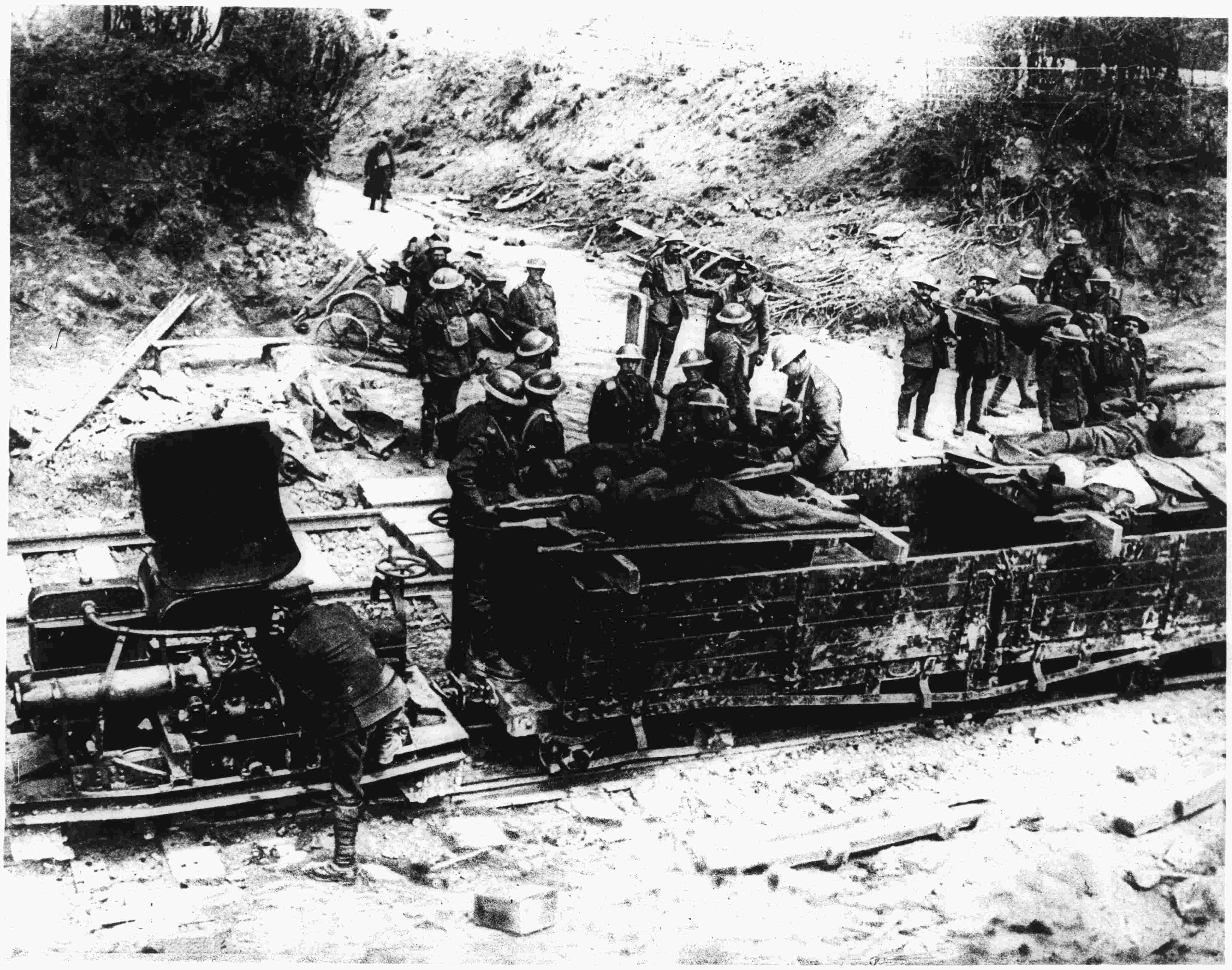

輕便鐵道上之摩託車頭用以輸送糧食至戰線載運傷兵回陣後

法國之法屬殖民地軍士及後印度之工人

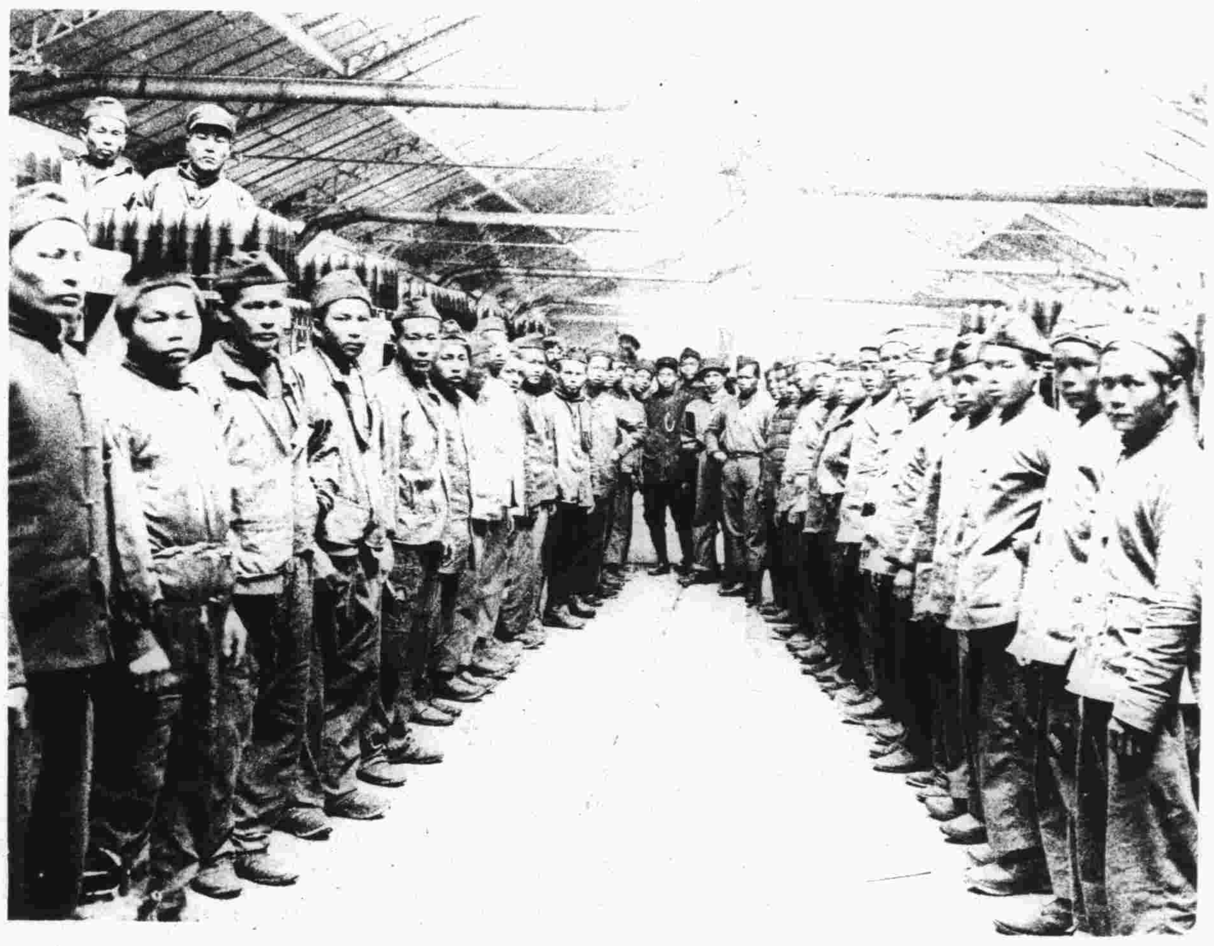

此輩執役之砲彈廠之一

搬運薪束爲壕溝建築之用

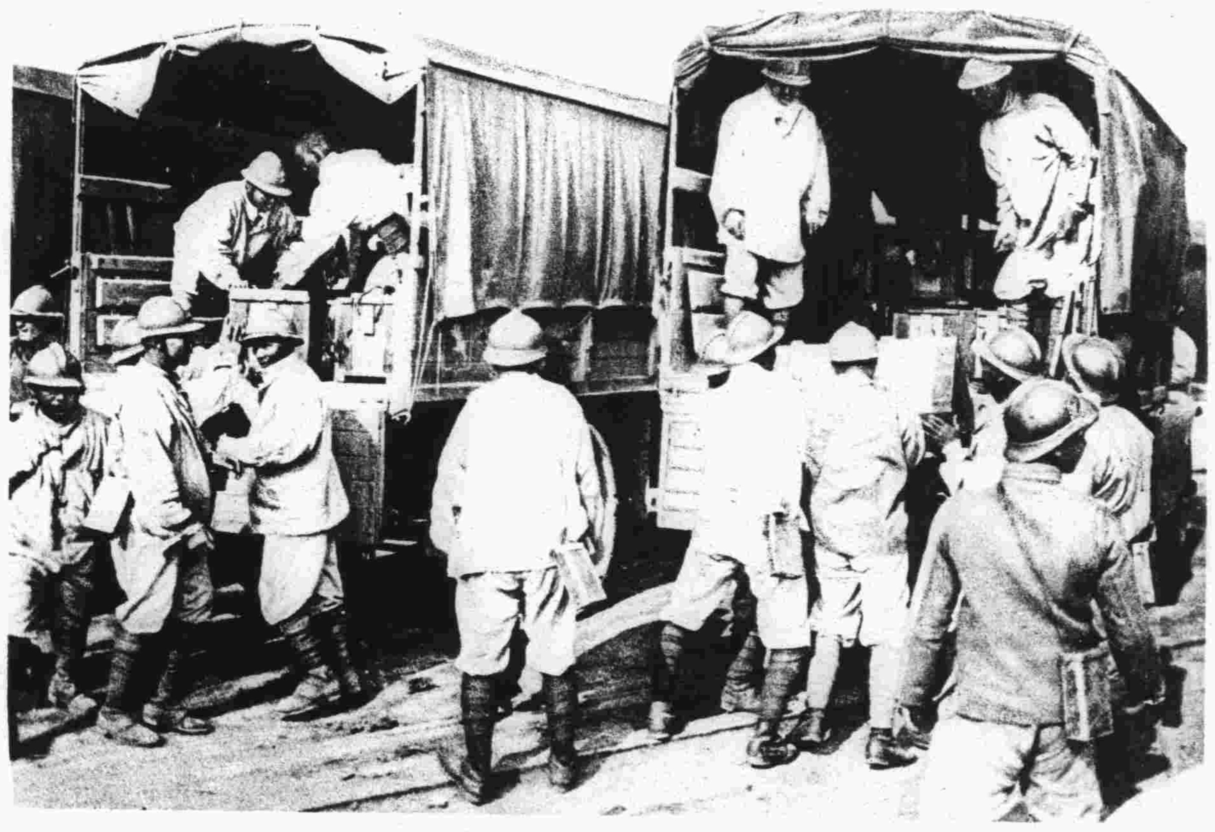

自摩託貨車上取下軍火糧食之屬

自戰場收集空彈輸送之於鐵道貨車

授給勳章與有功戰事之官吏

巴勒士登英軍土軍之戰

大隊轉運駱駝進行沙漠路中

凡於報件寄海發書司交報筆要本可在公訂
圖本函請上別圖公轉本主為又報選此司購